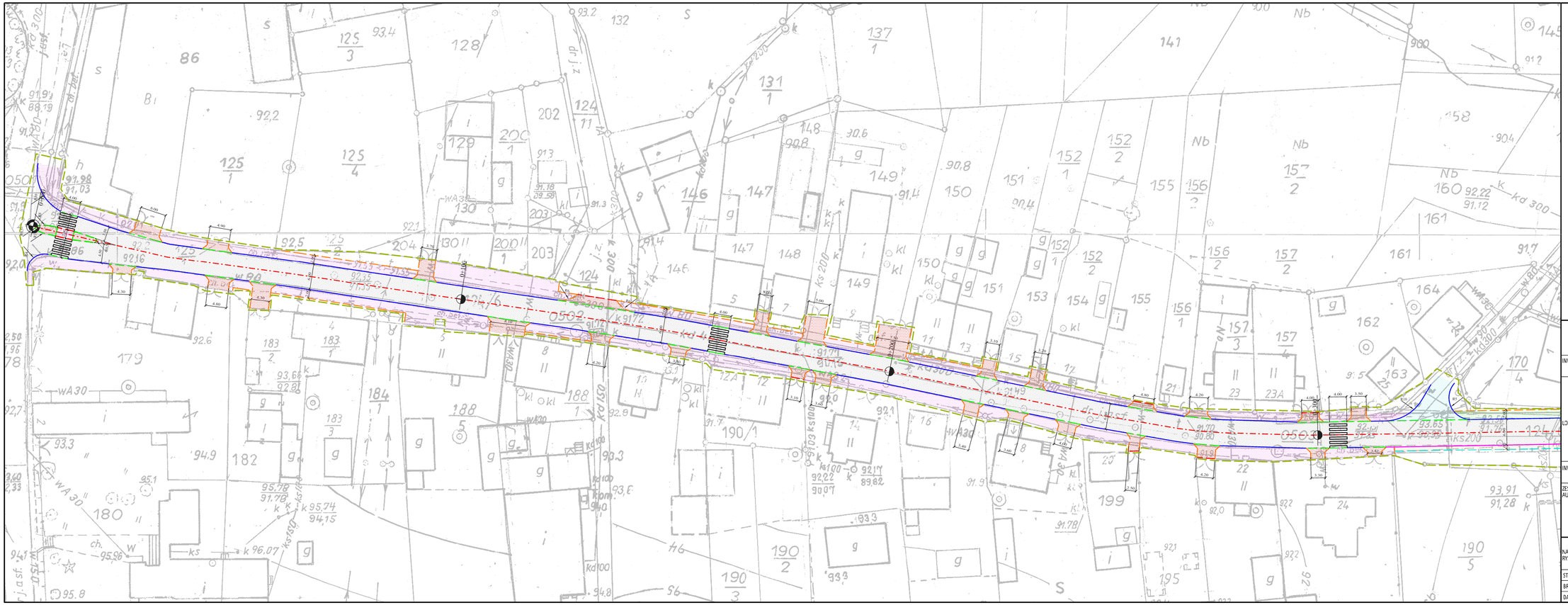

Legenda:

- Zakres opracowania
- Krawężnik
- Obrzeże
- Krawężnik najazdowy
- Opornik
- Krawedź jezdni
- Krawędź pobocza
- Nawierzchnia asfaltowa
- Chodnik
- Pobocze
- Ścieżka rowerowa
- Nawierzchnia drogi wykonana z odsyzkanej kostki
- Zjazdy wykonane z kostki betonowej

LAPIS Artur Kamiński
ul. Igrzyskowa 1/46
85-796 Bydgoszcz

INWESTYCJA	Przebudowa drogi powiatowej nr 1214C Osie-Miedzno
LOKALIZACJA	Droga powiatowa nr 1214C Osie-Miedzno dz. nr 124/6 124/12 170/1 273/1 246/1 227/1 248/1 250/1 228/1 229/1 230/1 233/3 255/1 234/1 234/2 236/1 236/2 235/2 237/1 238/1 239/1 259/1 260/1 261/1 263/7 262/1 262/2 243/1 244/1 245/5 245/6 245/7 245/8 263/8 287/2 110/1 109/1 285/1 284/1 283/1 272/1 270/1 269/1 146 136 33 OBRĘB: Osie Miedzno
INWESTOR	Powiatowy Zarząd Dróg ul. Gen. Józefa Hallera 9 86-100 Świecie

ZESPÓŁ AUTORSKI	FUNKCJA	IMIĘ I NAZWISKO	NR UPRAWNIEŃ	PODPIS
	Opracował:	Artur Kamiński		
		Łukasz Morgaś		

NAZWA RYSUNKU	**Plan Sytuacyjny**		
STADIUM	D. B-W	SKALA: 1:500	NR RYS.: 1.01
BRANŻA	DROGOWA		
DATA	8.2015 r.		