

**UCHWAŁA NR XVI/120/20**  
**RADY GMINY OSIE**

z dnia 29 października 2020 r.

**w sprawie Zespołu Przyrodniczo-Krajobrazowego „Dolina Rzeki Prusiny” w granicach administracyjnych gminy Osie**

Na podstawie art. 18 ust. 2 pkt 15, art. 40 ust. 1 i art. 42 ustawy z dnia 8 marca 1990 r. o samorządzie gminnym (Dz. U. z 2020 r., poz. 713), art. 43, art. 44 oraz art. 45 ustawy z dnia 16 kwietnia 2004 r. o ochronie przyrody (Dz. U. z 2020 r. poz. 55 i poz. 471) w związku z art. 35 ust. 1 ustawy z dnia 23 stycznia 2009 r. o zmianie niektórych ustaw w związku ze zmianami w organizacji i podziale zadań administracji publicznej w województwie (Dz. U. z 2009 r. Nr 92, poz. 753, Nr 99, poz. 826, z 2011 r. Nr 291, poz. 1707 oraz z 2016 r. Nr 2260, poz. 70), po uzgodnieniu treści uchwały z Regionalnym Dyrektorem Ochrony Środowiska w Bydgoszczy, uchwała się co następuje:

**§ 1.** Ustanawia się Zespół Przyrodniczo-Krajobrazowy „Dolina Rzeki Prusiny” w granicach administracyjnych gminy Osie, obejmujący ujściowy odcinek rzeki Prusiny, wraz z jej doliną i terenami do niej przylegającymi o powierzchni 234,29 ha.

**§ 2. 1.** Przebieg granic Zespołu Przyrodniczo-Krajobrazowego „Dolina Rzeki Prusiny” w granicach administracyjnych gminy Osie przedstawiono na załączniku nr 1, na który składa się mapa poglądowa oraz 8 szczegółowych arkuszy ponumerowanych od 1 do 8.

2. Szczegółowy przebieg granic w formie wykazu współrzędnych załamania granicy Zespołu Przyrodniczo-Krajobrazowego „Dolina Rzeki Prusiny” w granicach administracyjnych gminy Osie zawiera załącznik nr 2.

**§ 3.** Nadzór nad Zespołem Przyrodniczo-Krajobrazowym „Dolina Rzeki Prusiny” sprawuje Wójt Gminy Osie.

**§ 4.** Szczególnym celem ochrony Zespołu Przyrodniczo-Krajobrazowego „Dolina Rzeki Prusiny” jest ochrona wieloplanowej mozaiki krajobrazowej.

**§ 5.** W granicach Zespołu Przyrodniczo-Krajobrazowego „Dolina Rzeki Prusiny” obowiązuje zakaz:

- 1) niszczenia, uszkodzenia lub przekształcania obiektu lub obszaru;
- 2) wykonywania prac ziemnych trwale zniekształcających rzeźbę terenu, z wyjątkiem prac związanych z zabezpieczeniem przeciwsztormowym lub przeciwpowodziowym albo budową, odbudową, utrzymywaniem, remontem lub naprawą urządzeń wodnych;
- 3) uszkodzenia i zanieczyszczenia gleby;
- 4) dokonywania zmian stosunków wodnych, jeżeli zmiany te nie służą ochronie przyrody albo racjonalnej gospodarce rolnej, leśnej, wodnej lub rybackiej;
- 5) likwidowania, zasypywania i przekształcania naturalnych zbiorników wodnych, starorzeczy oraz obszarów wodno-błotnych;
- 6) wylewania gnojowicy, z wyjątkiem nawożenia użytkowanych gruntów rolnych;
- 7) zmiany sposobu użytkowania ziemi;
- 8) wydobywania do celów gospodarczych skał, w tym torfu, oraz skamieniałości, w tym kopalnych szczątków roślin i zwierząt, a także minerałów i bursztynu;

- 9) umyślnego zabijania dziko występujących zwierząt, niszczenia nor, legowisk zwierzęcych oraz tarlisk i złożonej ikry, z wyjątkiem amatorskiego połowu ryb oraz wykonywania czynności związanych z racjonalną gospodarką rolną, leśną, rybacką i łowiecką;
- 10) zbioru, niszczenia, uszkodzenia roślin i grzybów na obszarach użytków ekologicznych, utworzonych w celu ochrony stanowisk, siedlisk lub ostoi roślin i grzybów chronionych;
- 11) umieszczania tablic reklamowych.

§ 6. Zakazy, o których mowa w §5, nie dotyczą:

- 1) prac wykonywanych na potrzeby ochrony przyrody po uzgodnieniu z Radą Gminy Osie;
- 2) realizacji inwestycji celu publicznego w przypadku braku rozwiązań alternatywnych, po uzgodnieniu z Radą Gminy Osie;
- 3) zadań z zakresu obronności kraju w przypadku zagrożenia bezpieczeństwa państwa;
- 4) likwidowania nagłych zagrożeń bezpieczeństwa powszechnego i prowadzenia akcji ratowniczych.

§ 7. Wykonanie uchwały powierza się Wójtowi Gminy Osie.

§ 8. Zespół przyrodniczo-krajobrazowy został ustanowiony na podstawie Rozporządzenia Nr 14/97 Wojewody Bydgoskiego z dnia 14 kwietnia 1997 r. w sprawie uznania za zespół przyrodniczo-krajobrazowy na terenie województwa bydgoskiego (Dz. Urz. Woj. Byd. Nr 16, poz. 79), które na podstawie art. 35 ust. 1 ustawy z dnia 23 stycznia 2009 r. o zmianie niektórych ustaw w związku ze zmianami w organizacji i podziale zadań administracji publicznej w województwie (Dz. U. z 2009 r. Nr 29, poz. 753 ze zm.) traci moc w zakresie ustaleń dla Zespołu Przyrodniczo-Krajobrazowego „Rzeki Prusiny” w granicach administracyjnych gminy Osie z dniem wejścia w życie niniejszej uchwały.

§ 9. Uchwała wchodzi w życie po upływie 14 dni od dnia ogłoszenia w Dzienniku Urzędowym Województwa Kujawsko-Pomorskiego.

Przewodniczący Rady  
Gminy

**mgr Roman Waśkowski**

## UZASADNIENIE

Zgodnie z art. 44 ust. 1 ustawy z dnia 16 kwietnia 2004 r. o ochronie przyrody (t.j. Dz. U. z 2020 r. poz. 55 ze zm.) ustanowienia zespołu przyrodniczo-krajobrazowego dokonuje Rada Gminy w drodze uchwały. Na podstawie art. 44 ust. 3a ww. ustawy projekty uchwał w sprawie ustanowienia lub zniesienia pomnika przyrody wymagają uzgodnienia z właściwym regionalnym dyrektorem ochrony środowiska.

Zgodnie z art. 43 ww. ustawy, zespołami przyrodniczo-krajobrazowymi są fragmenty krajobrazu naturalnego i kulturowego zasługujące na ochronę ze względu na ich walory widokowe lub estetyczne. Dolina rzeki Prusiny cechuje się szczególnymi wartościami krajobrazowymi, które wyróżniają ją spośród innych miejsc i obszarów. Obszar doliny Prusiny jest heterogeniczną mozaiką procesów przyrodniczych i elementów działalności antropogenicznej, skomponowanych w wieloplanowy układ krajobrazowy i dzięki temu wyróżnia się na tle rozległego kompleksu leśnego Borów Tucholskich.

Potrzeba aktualizacji ustaleń dla ZPK wynika nie tylko z ww. przepisów dotyczących organów ustanawiających formę ochrony przyrody. Ustalenia i zakazy zawarte ww. rozporządzeniu dla ZPK w granicach administracyjnych gminy Osie określono na podstawie uchylonej już ustawy z dnia 16 października 1991 r. o ochronie przyrody (Dz. U. z 1991 r. Nr 114, poz. 492).

Zespół przyrodniczo-krajobrazowy „Rzeka Prusiny” (zwany dalej ZPK) powstał na mocy rozporządzenia Nr 14/97 Wojewody Bydgoskiego z dnia 14 kwietnia 1997 r. w sprawie uznania za zespół przyrodniczo-krajobrazowy na terenie województwa bydgoskiego (Dz. Urz. Woj. Byd. Nr 16, poz. 79). Na podstawie art. 44 ust. 1 ustawy z dnia 23 stycznia 2009 r. o zmianie niektórych ustaw w związku ze zmianami w organizacji i podziale zadań administracji publicznej w województwie (Dz. U. z 2009 r. Nr 29, poz. 753 ze zm.) kompetencje sejmiku województwa w zakresie ustanawiania zespołów przyrodniczo-krajobrazowych przeniesione zostały na radę gminy. W związku z art. 35 tejże ustawy, rozporządzenie z 1997 r. zachowuje moc do czasu przyjęcia aktu prawa miejscowego wydanego na podstawie upoważnienia zawartego w art. 44, czyli do czasu wejścia w życie niniejszej uchwały.

W trakcie prac dokumentacyjnych nie znaleziono materiałów źródłowych umożliwiających określenie przebiegu granic ZPK w terenie i będących podstawą do w/w rozporządzenia, a w samym rozporządzeniu nie dołączono mapy określającej granice ZPK.

Obecnie na potrzeby postępowania administracyjnego przyjmuje się granice wyznaczone graficznie w późniejszych latach i odbiegające powierzchnią i przebiegiem od określonych w ww. rozporządzeniu, co stwarza zagrożenie odwołań przez zainteresowane strony od wydanych postanowień i decyzji.

Nieścisłości wynikające z przyjętego ponad 20 lat temu aktu prawnego przyczyniły się do podjęcia prac nad opracowaniem nowej dokumentacji dla ww. Zespołu Przyrodniczo-Krajobrazowego „Dolina Rzeki Prusiny”.



Na skutek funkcjonujących w obrocie prawnym szeregu map o różnej powierzchni i przebiegu granic ZPK, w tym przekraczających obszar gminy Osie, a także złożonych przez ludność wniosków w sprawie zapewnienia możliwości budowy lub rozbudowy istniejących na terenie ZPK budynków Wójt Gminy Osie podjął działania zmierzające do doprecyzowania przebiegu granic ZPK oraz zaktualizowania katalogu zakazów zawartych w rozporządzeniu Wojewody Bydgoskiego z dnia 14 kwietnia 1997 r. w sprawie uznania za zespół przyrodniczo-krajobrazowy na terenie województwa bydgoskiego. W tym celu Wójt Gminy Osie wykonał Dokumentację Przyrodniczo-Krajobrazową zawierającą waloryzację elementów środowiska i analizę zagrożeń przedmiotu ochrony ZPK. Wynika z niej również, iż nie zachodzi potrzeba określania dodatkowych ustaleń w zakresie ochrony czynnej.

Uszczegółowienia przebiegu granic dokonano przyjmując jednolite kryteria ich wyznaczenia. W tym wypadku granice ZPK poprowadzono w większości granicami działek ewidencyjnych. W rozporządzeniu Nr 14/97 Wojewody Bydgoskiego z dnia 14 kwietnia 1997 r. powierzchnia ZPK wynosi 234,32 ha. i zawarta została na odcinku od Tlenia do Szarłaty. Aktualizując i precyzując przebieg granic opisana powierzchnia ZPK została ujęta w obszarze 234,29 ha, tj. (różnica 0,03 ha) utrzymana w pierwotnych wartościach i objęła najcenniejsze fragmenty doliny, nie tylko na odcinku Tleń – Szarłata, ale dalej w kierunku wsi Łążek i do granic administracyjnych gminy Osie.

Projekt uchwały, na podstawie art. 44 ust. 3a ustawy z dnia 16 kwietnia 2004 r. o ochronie przyrody (Dz. U. z 2020 r. poz. 55) został uzgodniony przez Regionalnego Dyrektora Ochrony Środowiska w Bydgoszczy postanowieniem WOP.625.2.2020.JC z dnia 17 września 2020 r.

Załącznik nr 1  
do Uchwały Nr XVI/120/20  
Rady Gminy Osie  
z dnia 29 października 2020 r.

**Poglądowa mapa przebiegu granic Zespołu Przyrodniczo-Krajobrazowego  
„Dolina Rzeki Prusiny” w granicach administracyjnych gminy Osie**

-  - granica ZPK "Dolina Rzeki Prusiny"
-  - granica gminy Osie
-  - granice arkuszy

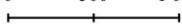
0 500 1 000 m  
  
układ współrzędnych: PL-1992

Dane topograficzne: OpenStreetMap (usługa WMS,  
25.08.2020 r.)  
Granica gminy Osie: Państwowy rejestr granic  
i powierzchni jednostek, Główny Urząd Geodezji  
i Kartografii (25.08.2020 r.)

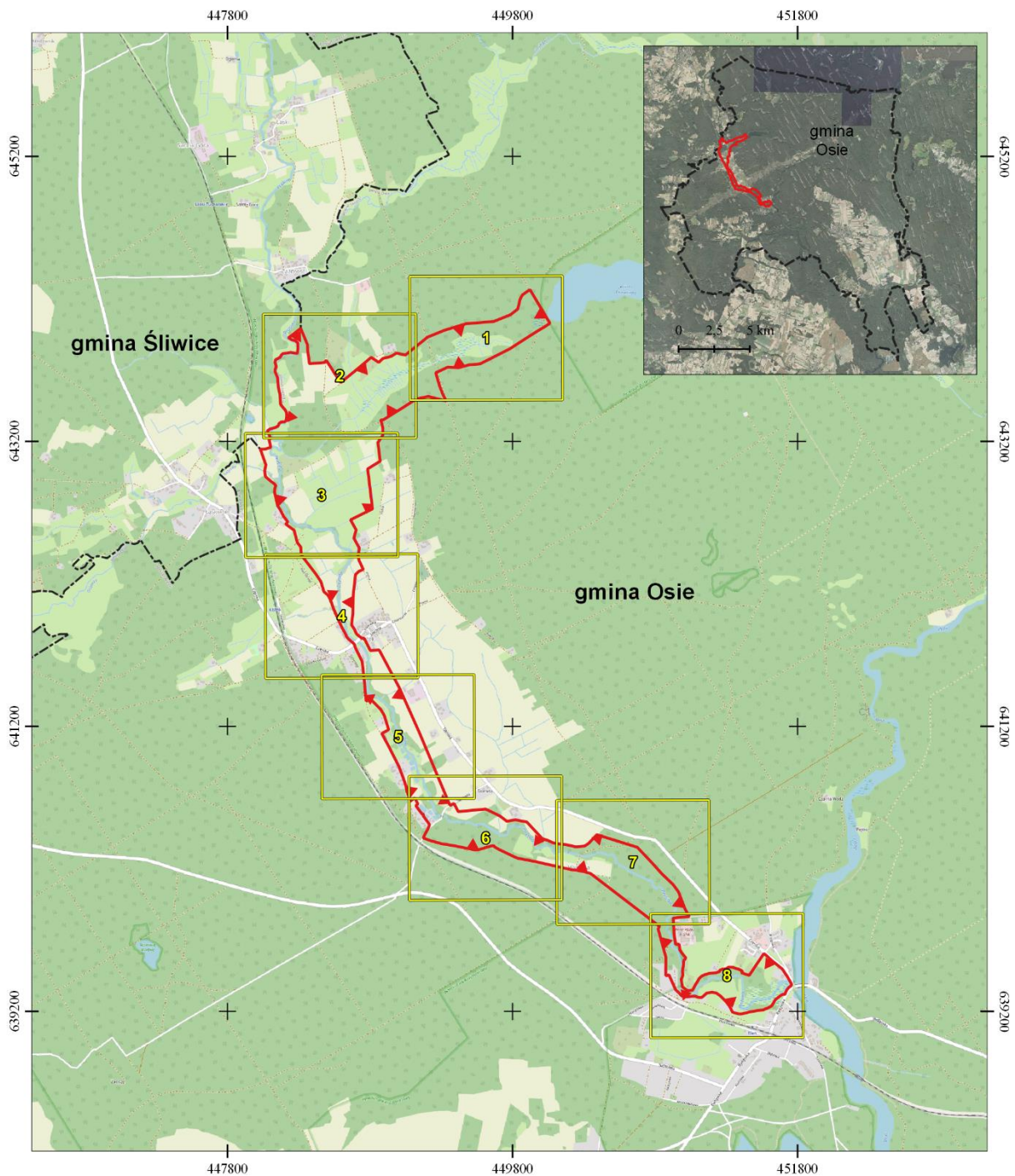



**Przebieg granic Zespołu  
Przyrodniczo-Krajobrazowego  
„Dolina Rzeki Prusiny”  
w granicach  
administracyjnych gminy Osie**

arkusz 1

 - granica ZPK "Dolina Rzeki Prusiny"

 - granica gminy Osie

0 50 100 m

układ współrzędnych: PL-1992

Ortofotomapa, działki ewidencyjne:

Główny Urząd Geodezji i Kartografii (ustługa W.M.S., 25.08.2020 r.)

Granica gminy Osie: Państwowy rejestr granic i powierzchni jednostek. Główny Urząd Geodezji i Kartografii (aktualność: 25.08.2020 r.)

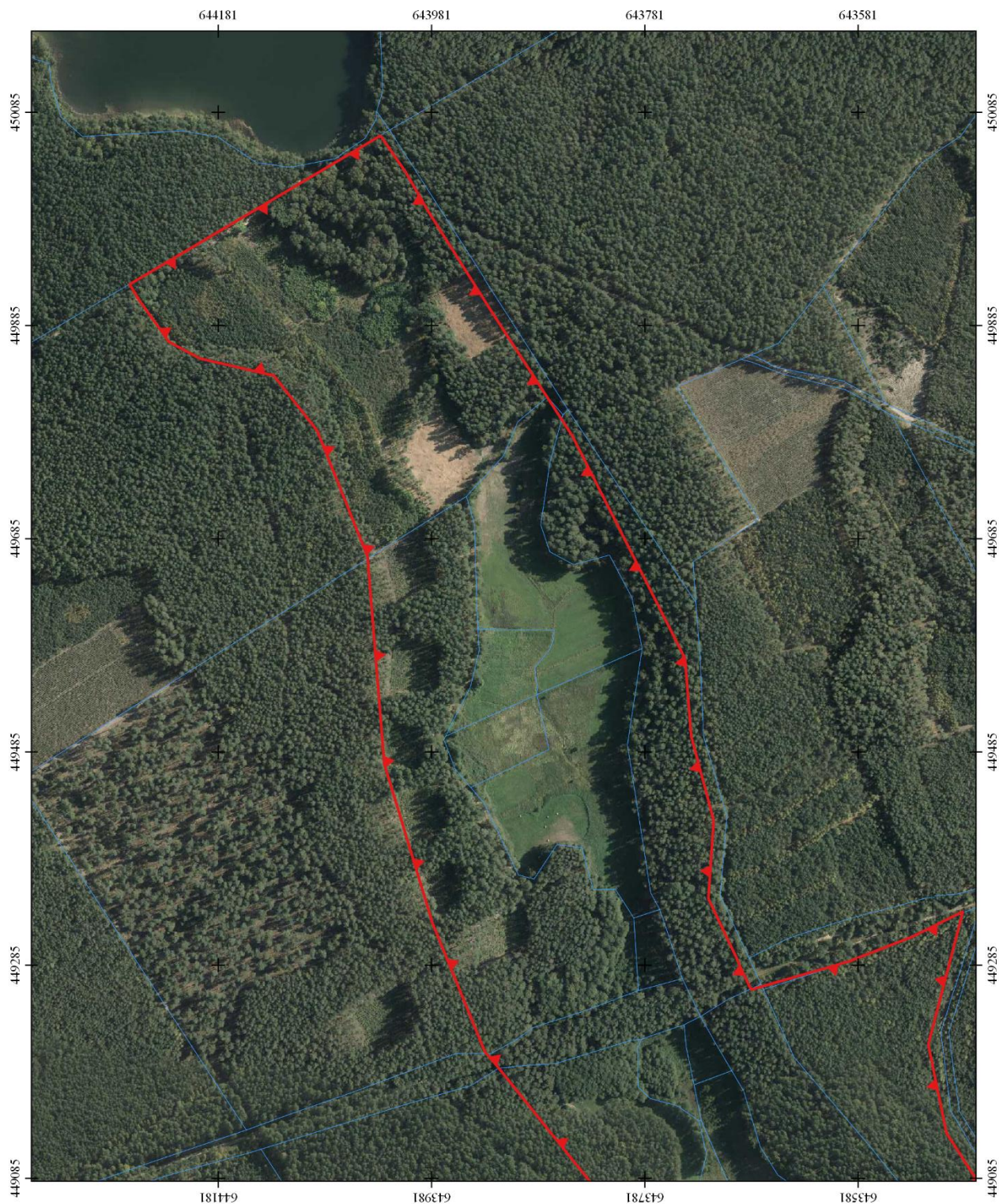
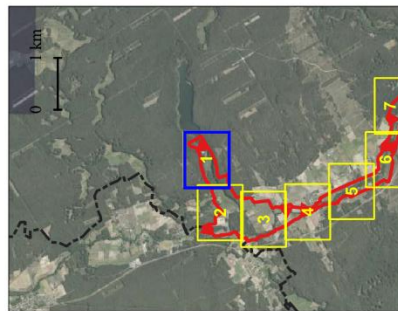



**Przebieg granic Zespołu  
Przyrodniczo-Krajobrazowego  
„Dolina Rzeki Prusiny”  
w granicach  
administracyjnych gminy Osie  
arkusz 2**

 - granica ZPK "Dolina Rzeki Prusiny"

 - granica gminy Osie

0 50 100 m

układ współrzędnych: PL-1992

Ortofotomapa, działki ewidencyjne:  
Główny Urząd Geodezji  
i Kartografii (usługa WAMS,  
25.08.2020 r.)

Granica gminy Osie: Państwowy rejestr  
granic i powierzchni jednostek, Główny  
Urząd Geodezji i Kartografii  
(aktualność: 25.08.2020 r.)

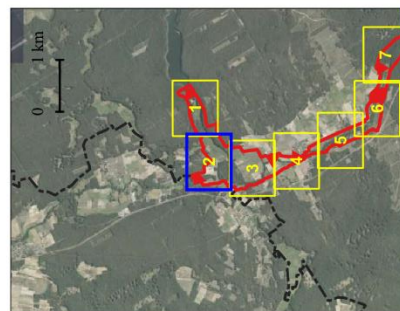



**Przebieg granic Zespołu  
Przyrodniczo-Krajobrazowego  
„Dolina Rzeki Prusiny”  
w granicach  
administracyjnych gminy Osie  
arkusz 3**

 - granica ZPK "Dolina Rzeki Prusiny"

 - granica gminy Osie

0 50 100 m

układ współrzędnych: PL-1992

Ortofotomapa, działki ewidencyjne:

Główny Urząd Geodezji i Kartografii (uśługa WMS, 25.08.2020 r.)

Granica gminy Osie: Państwowy rejestr granic i powierzchni jednostek. Główny Urząd Geodezji i Kartografii (aktualność: 25.08.2020 r.)

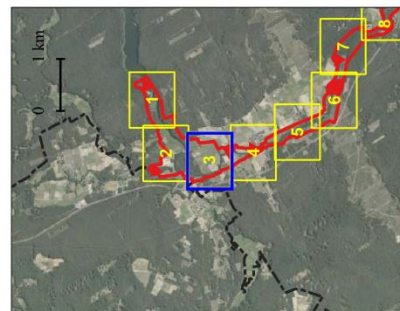



**Przebieg granic Zespołu  
Przyrodniczo-Krajobrazowego  
„Dolina Rzeki Prusiny”  
w granicach  
administracyjnych gminy Osie**

arkusz 4

 - granica ZPK "Dolina Rzeki Prusiny"

 - granica gminy Osie

0 50 100 m

układ współrzędnych: PL-1992

Ortofotomapa, działki ewidencyjne:  
Główny Urząd Geodezji  
i Kartografii (usługa WAMS,  
25.08.2020 r.)

Granica gminy Osie: Państwowy rejestr  
granicy i powierzchni jednostek, Główny  
Urząd Geodezji i Kartografii  
(aktualność: 25.08.2020 r.)

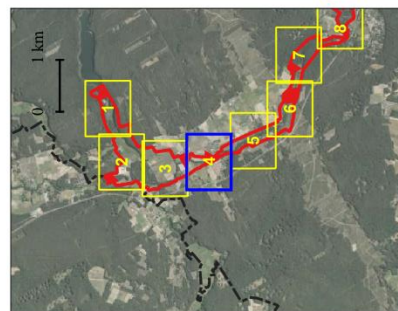



**Przebieg granic Zespołu  
Przyrodniczo-Krajoobrazowego  
„Dolina Rzeki Prusiny”  
w granicach  
administracyjnych gminy Osie  
arkusz 5**

 - granica ZPK "Dolina Rzeki Prusiny"

 - granica gminy Osie

0 50 100 m

układ współrzędnych: PL-1992

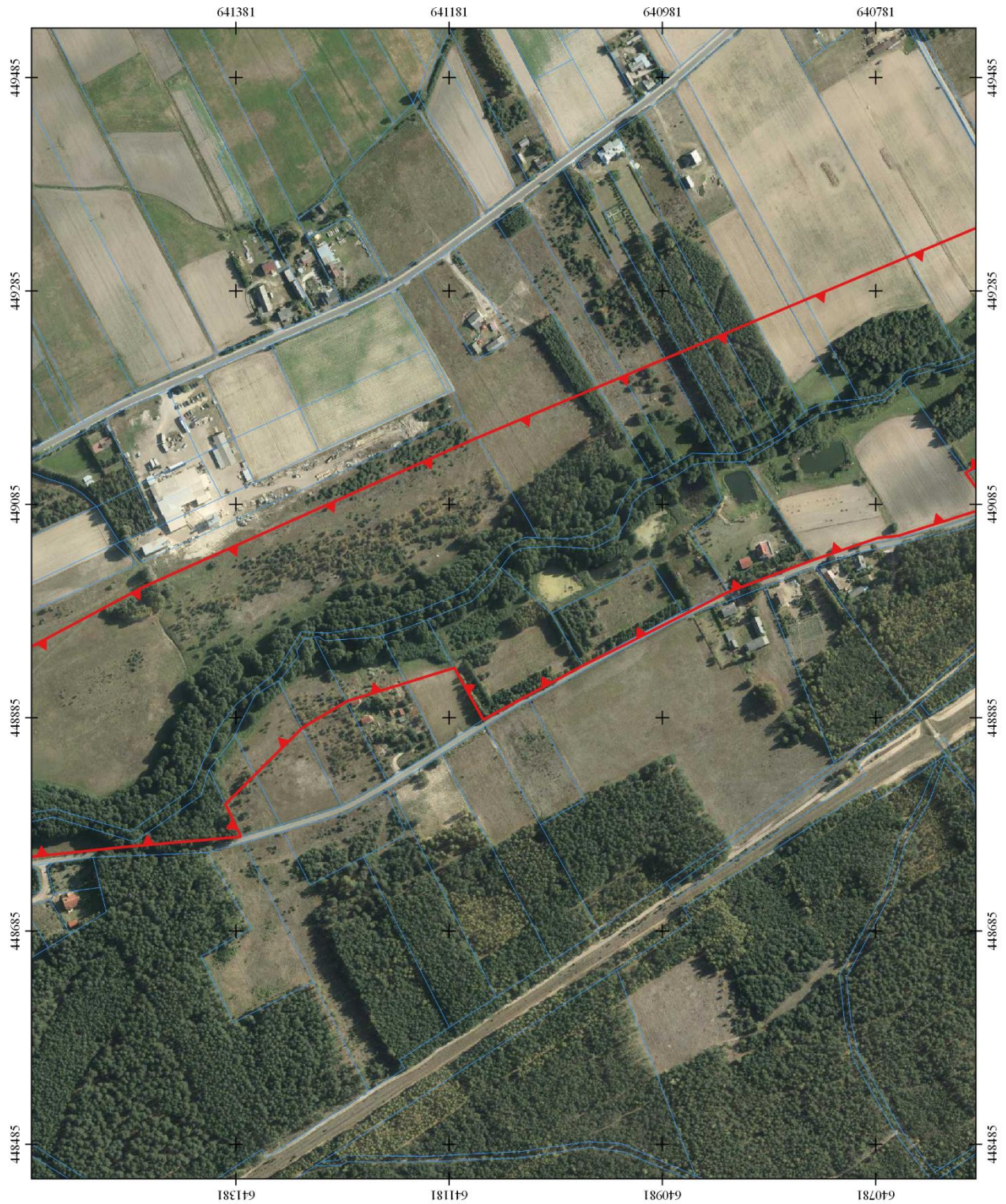
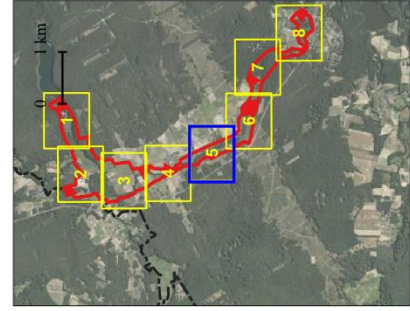

Ortofotomapa, działki ewidencyjne:  
Główny Urząd Geodezji  
i Kartografii (usługa WMS,  
25.08.2020 r.)

Granica gminy Osie: Państwowy rejestr  
granic i powierzchni jednostek. Główny  
Urząd Geodezji i Kartografii  
(aktualność: 25.08.2020 r.)





**Przebieg granic Zespołu  
Przyrodniczo-Krajobrazowego  
„Dolina Rzeki Prusiny”  
w granicach  
administracyjnych gminy Osie  
arkusz 6**

-  - granica ZPK "Dolina Rzeki Prusiny"
-  - granica gminy Osie

0 50 100 m

układ współrzędnych: PL-1992

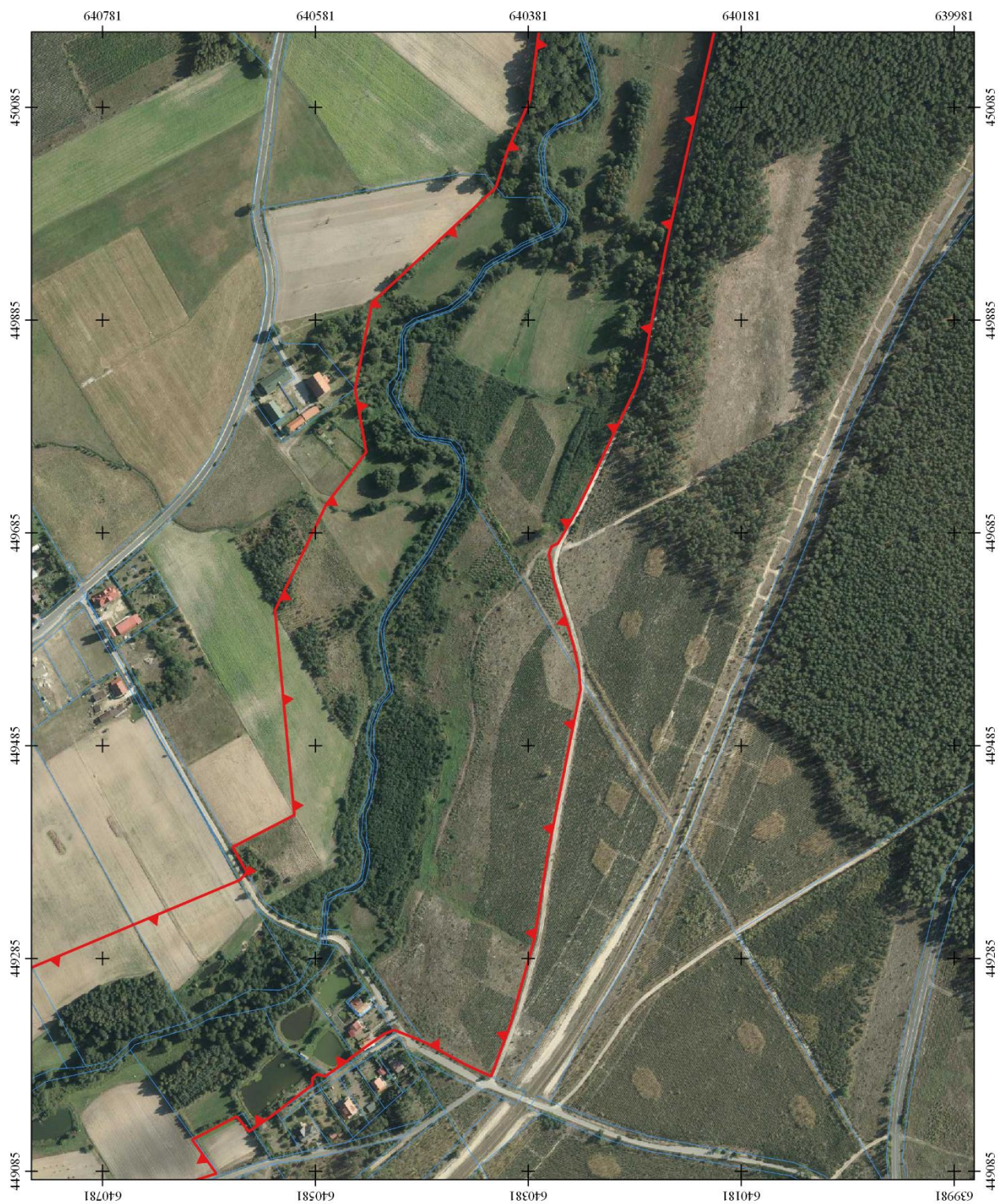
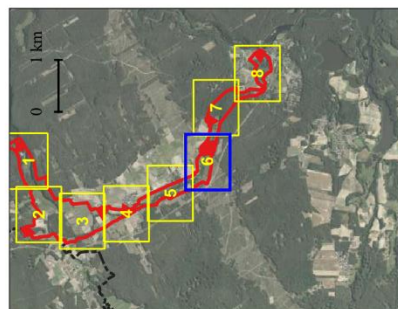

Ortofotomapa, działki ewidencyjne:  
Główny Urząd Geodezji  
i Kartografii (usługa WMS,  
25.08.2020 r.)

Granica gminy Osie: Państwowy rejestr  
granice i powierzchni jednostek, Główny  
Urząd Geodezji i Kartografii  
(aktualność: 25.08.2020 r.)





**Przebieg granic Zespołu  
Przyrodniczo-Krajobrazowego  
„Dolina Rzeki Prusiny”  
w granicach  
administracyjnych gminy Osie  
arkusz 7**

 - granica ZPK "Dolina Rzeki Prusiny,"  
 - granica gminy Osie

0 50 100 m

układ współrzędnych: PL-1992

Ortofotomapa, działki ewidencyjne:  
Główny Urząd Geodezji  
i Kartografii (ustługa W.M.S.,  
25.08.2020 r.)

Granica gminy Osie: Państwowy rejestr  
granic i powierzchni jednostek, Główny  
Urząd Geodezji i Kartografii  
(aktualność: 25.08.2020 r.)

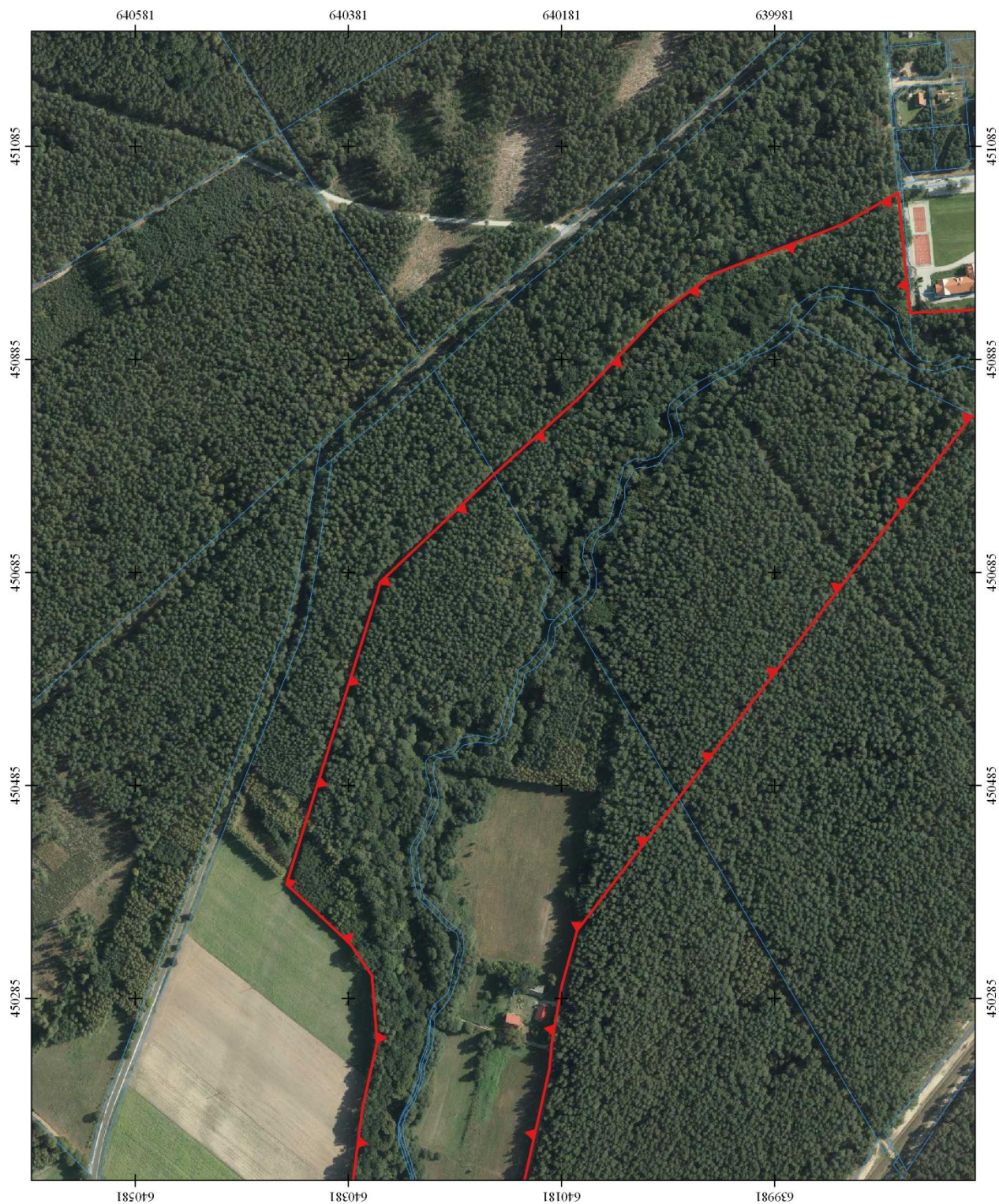
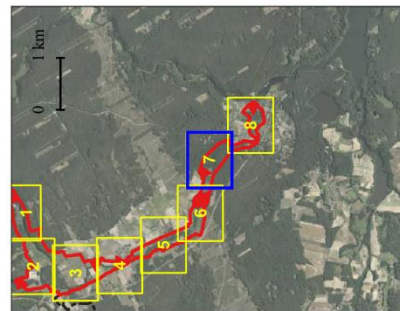



**Przebieg granic Zespołu  
Przyrodniczo-Krajobrazowego  
„Dolina Rzeki Prusiny”  
w granicach  
administracyjnych gminy Osie  
arkusz 8**

 - granica ZPK "Dolina Rzeki Prusiny"

 - granicą gminy Osie

0 50 100 m

układ współrzędnych: PL-1992

Ortofotomapa, działki ewidencyjne:  
Główny Urząd Geodezji  
i Kartografii (uśhuga WAMS,  
25.08.2020 r.)

Granica gminy Osie: Państwowy rejestr  
granic i powierzchni jednostek, Główny  
Urząd Geodezji i Kartografii  
(aktualność: 25.08.2020 r.)

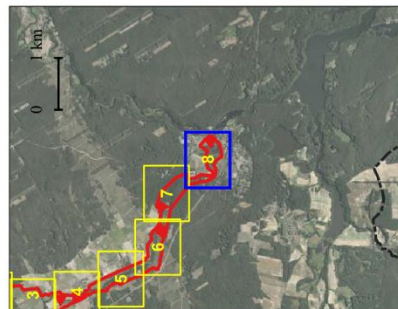

załącznik nr 2  
do Uchwały Nr XVI/120/20  
Rady Gminy Osie  
z dnia 29 października 2020 r.

**Szczegółowy przebieg granic w formie wykazu współrzędnych załamania granicy Zespołu  
Przyrodniczo-Krajobrazowego „Dolina Rzeki Prusiny” w granicach administracyjnych gminy  
Osie w układzie współrzędnych płaskich prostokątnych PL-2000 (strefa VI, EPSG: 2177)**

Lp.	X	Y
1	6516517,36	5943909,79
2	6516792,77	5943828,27
3	6516802,04	5943825,90
4	6516904,38	5943720,73
5	6516978,15	5943641,13
6	6517057,20	5943567,84
7	6517095,61	5943517,45
8	6517144,51	5943395,80
9	6517174,71	5943344,57
10	6517139,93	5943340,76
11	6517098,77	5943336,26
12	6517081,35	5943334,07
13	6517067,58	5943332,73
14	6517062,01	5943332,10
15	6517064,97	5943281,96
16	6517072,61	5943200,05
17	6517080,96	5943147,24
18	6517105,41	5943148,83
19	6517108,25	5943132,82
20	6517112,22	5943107,30
21	6517124,46	5943089,93
22	6517156,22	5943050,80
23	6517149,89	5943048,21
24	6517138,76	5943031,58
25	6517137,15	5942994,26
26	6517131,64	5942960,47
27	6517135,81	5942932,91
28	6517124,62	5942904,48
29	6517132,26	5942850,13
30	6517169,09	5942823,19
31	6517203,94	5942826,07
32	6517228,61	5942873,77
33	6517236,93	5942885,91
34	6517250,07	5942910,31
35	6517268,06	5942927,54
36	6517290,38	5942937,59
37	6517317,41	5942946,30
38	6517365,63	5942951,81
39	6517390,19	5942959,36
40	6517396,53	5942971,36
41	6517411,84	5942977,86

Lp.	X	Y
42	6517432,38	5942977,78
43	6517455,64	5942992,34
44	6517479,40	5942992,78
45	6517530,86	5942977,43
46	6517550,75	5942967,16
47	6517555,21	5942964,86
48	6517545,06	5942954,95
49	6517601,07	5942936,57
50	6517702,00	5943091,78
51	6517722,30	5943075,95
52	6517748,33	5943051,63
53	6517832,50	5942984,98
54	6517834,28	5942982,55
55	6517836,54	5942979,51
56	6517842,82	5942970,97
57	6517858,94	5942945,65
58	6517864,20	5942939,97
59	6517899,75	5942880,18
60	6517899,65	5942873,93
61	6517897,97	5942869,54
62	6517892,65	5942865,60
63	6517880,68	5942856,07
64	6517871,58	5942845,95
65	6517864,13	5942834,24
66	6517852,54	5942804,44
67	6517844,08	5942809,86
68	6517844,08	5942809,86
69	6517827,64	5942801,44
70	6517785,51	5942767,54
71	6517778,58	5942752,74
72	6517760,89	5942723,67
73	6517733,27	5942708,44
74	6517724,43	5942706,57
75	6517706,59	5942696,95
76	6517654,77	5942688,99
77	6517615,30	5942681,82
78	6517577,73	5942672,30
79	6517558,90	5942666,79
80	6517541,26	5942665,30
81	6517521,95	5942666,71
82	6517509,07	5942670,88

Lp.	X	Y
83	6517487,04	5942677,49
84	6517468,02	5942715,64
85	6517439,80	5942751,94
86	6517400,41	5942790,16
87	6517371,57	5942809,90
88	6517341,87	5942815,24
89	6517304,31	5942808,21
90	6517276,46	5942782,23
91	6517268,56	5942776,37
92	6517247,70	5942777,08
93	6517222,85	5942786,22
94	6517164,64	5942780,28
95	6517129,98	5942785,91
96	6517111,39	5942805,06
97	6517085,98	5942828,69
98	6517069,34	5942863,71
99	6517038,08	5942932,02
100	6517015,29	5942926,58
101	6517014,49	5943055,03
102	6516956,99	5943253,80
103	6516966,37	5943272,41
104	6516477,43	5943636,36
105	6516426,06	5943649,77
106	6516373,79	5943658,40
107	6516347,02	5943660,51
108	6516080,17	5943716,35
109	6515967,58	5943735,97
110	6515948,58	5943742,39
111	6515831,30	5943796,70
112	6515800,69	5943813,85
113	6515797,94	5943819,73
114	6515790,84	5943822,11
115	6515764,37	5943816,58
116	6515705,80	5943797,80
117	6515681,81	5943792,31
118	6515663,96	5943790,54
119	6515509,72	5943819,12
120	6515428,57	5943830,58
121	6515348,63	5943851,80
122	6515298,78	5943869,45
123	6515309,41	5943893,66



Lp.	X	Y
124	6515329,91	5943932,19
125	6515341,11	5943961,44
126	6515336,96	5943971,09
127	6515315,34	5944000,23
128	6515309,23	5944007,70
129	6515296,51	5944025,64
130	6515298,54	5944033,05
131	6515294,76	5944037,44
132	6515288,29	5944037,53
133	6515258,19	5944075,92
134	6515243,64	5944096,61
135	6515257,71	5944107,94
136	6515235,20	5944149,65
137	6515203,69	5944126,56
138	6515175,19	5944211,86
139	6515172,99	5944230,71
140	6515150,79	5944293,07
141	6515120,20	5944370,71
142	6515097,24	5944414,23
143	6515071,01	5944463,94
144	6515049,11	5944506,49
145	6514997,24	5944598,82
146	6515021,68	5944612,95
147	6515045,46	5944626,70
148	6515012,70	5944727,13
149	6514987,20	5944768,63
150	6514914,72	5944839,60
151	6514884,24	5944824,74
152	6514873,19	5944933,28
153	6514873,19	5944933,28
154	6514852,72	5945102,44
155	6514807,33	5945190,52
156	6514794,03	5945225,23
157	6514787,17	5945232,46
158	6514787,17	5945232,46
159	6514768,29	5945247,38
160	6514749,32	5945264,47
161	6514745,16	5945269,32
162	6514739,17	5945279,35
163	6514737,75	5945282,89
164	6514734,98	5945289,77
165	6514729,12	5945300,88
166	6514719,86	5945318,06
167	6514708,32	5945336,54
168	6514689,89	5945375,82
169	6514680,06	5945397,29
170	6514654,01	5945454,18
171	6514645,65	5945471,00
172	6514628,54	5945521,81
173	6514608,93	5945561,97
174	6514604,45	5945566,58

Lp.	X	Y
175	6514577,34	5945588,57
176	6514555,00	5945659,66
177	6514518,80	5945712,22
178	6514414,10	5945845,12
179	6514410,67	5945899,73
180	6514385,19	5945932,08
181	6514361,55	5946017,74
182	6514302,86	5946059,93
183	6514316,31	5946076,05
184	6514285,94	5946114,44
185	6514279,93	5946127,61
186	6514272,17	5946140,54
187	6514268,20	5946149,66
188	6514257,97	5946167,35
189	6514243,49	5946187,82
190	6514220,15	5946286,39
191	6514223,69	5946312,61
192	6514228,37	5946330,31
193	6514217,83	5946342,17
194	6514195,26	5946358,20
195	6514155,03	5946391,55
196	6514149,51	5946432,12
197	6514149,76	5946433,58
198	6514153,35	5946454,07
199	6514156,88	5946474,30
200	6514146,72	5946501,68
201	6514130,37	5946545,78
202	6514116,39	5946583,47
203	6514148,07	5946584,47
204	6514189,87	5946596,85
205	6514176,74	5946653,68
206	6514189,30	5946658,31
207	6514164,12	5946712,45
208	6514183,49	5946727,08
209	6514212,91	5946734,82
210	6514238,08	5946746,65
211	6514247,49	5946768,13
212	6514261,55	5946777,09
213	6514286,04	5946778,64
214	6514295,66	5946789,54
215	6514298,45	5946809,19
216	6514297,94	5946841,38
217	6514287,66	5946861,20
218	6514258,37	5946894,27
219	6514253,26	5946906,82
220	6514248,85	5946970,72
221	6514236,59	5947019,37
222	6514236,22	5947079,06
223	6514219,58	5947114,74
224	6514212,63	5947128,38
225	6514212,37	5947144,23

Lp.	X	Y
226	6514220,41	5947164,70
227	6514211,14	5947194,19
228	6514214,26	5947213,17
229	6514246,26	5947230,55
230	6514255,98	5947248,57
231	6514264,27	5947256,29
232	6514320,17	5947266,50
233	6514370,01	5947258,84
234	6514369,75	5947333,45
235	6514350,68	5947349,04
236	6514324,91	5947355,95
237	6514303,31	5947368,74
238	6514388,48	5947435,69
239	6514436,75	5947322,79
240	6514440,00	5947275,71
241	6514445,13	5947241,99
242	6514453,20	5947189,02
243	6514560,67	5947198,82
244	6514570,50	5947214,06
245	6514618,25	5947142,99
246	6514627,63	5947126,51
247	6514659,66	5947081,86
248	6514674,40	5947058,98
249	6514732,82	5947108,25
250	6514757,77	5947129,30
251	6514801,66	5947166,33
252	6514886,28	5947239,65
253	6514902,91	5947228,38
254	6514933,98	5947208,20
255	6514940,01	5947204,81
256	6514968,73	5947233,70
257	6514981,71	5947235,92
258	6515025,55	5947248,27
259	6515062,35	5947271,76
260	6515126,48	5947259,83
261	6515266,47	5947375,68
262	6515278,93	5947386,69
263	6515398,86	5947437,46
264	6515547,78	5947484,83
265	6515742,34	5947503,35
266	6515859,76	5947552,26
267	6515910,76	5947593,67
268	6515925,80	5947663,16
269	6515940,92	5947692,28
270	6515979,25	5947720,54
271	6515994,48	5947730,10
272	6516137,34	5947496,70
273	6516103,83	5947472,82
274	6516068,18	5947451,65
275	6516068,18	5947451,65
276	6515975,03	5947391,05

Lp.	X	Y
277	6515886,11	5947331,52
278	6515858,02	5947312,72
279	6515650,68	5947204,07
280	6515577,92	5947197,30
281	6515499,11	5947175,07
282	6515425,53	5947179,01
283	6515369,91	5947151,60
284	6515362,46	5947148,50
285	6515348,44	5947141,49
286	6515340,72	5947137,76
287	6515368,45	5947046,64
288	6515392,81	5946986,52
289	6515416,87	5946940,02
290	6515291,51	5946970,80
291	6515208,80	5946952,49
292	6515128,39	5946899,54
293	6515121,53	5946894,77
294	6514975,81	5946801,01
295	6514957,11	5946800,66
296	6514961,80	5946792,42
297	6514974,17	5946748,99
298	6514975,82	5946695,14
299	6514941,46	5946641,80
300	6514959,31	5946510,91
301	6514940,98	5946500,10

Lp.	X	Y
302	6514937,43	5946497,68
303	6514872,23	5946455,78
304	6514910,08	5946175,33
305	6514756,89	5946096,48
306	6514797,20	5946026,27
307	6514781,97	5945967,99
308	6514821,13	5945899,78
309	6514813,54	5945843,76
310	6514819,44	5945814,98
311	6514850,99	5945749,49
312	6514821,07	5945735,93
313	6514797,29	5945713,10
314	6514787,88	5945614,86
315	6514785,50	5945591,26
316	6514782,81	5945558,27
317	6514782,34	5945436,74
318	6514774,38	5945358,63
319	6514796,68	5945325,77
320	6514803,52	5945308,10
321	6514812,12	5945293,83
322	6514823,83	5945284,30
323	6514827,62	5945281,17
324	6514850,12	5945264,71
325	6514864,14	5945266,34
326	6514908,76	5945180,63

Lp.	X	Y
327	6514971,02	5945185,09
328	6515117,21	5944919,70
329	6515260,74	5944610,22
330	6515480,00	5944108,48
331	6515487,31	5944101,55
332	6515511,04	5944115,56
333	6515541,89	5944057,94
334	6515734,05	5944078,83
335	6515834,43	5944032,00
336	6515884,29	5943995,14
337	6515943,48	5944006,48
338	6516024,72	5943991,75
339	6516134,58	5943876,86
340	6516170,54	5943865,97
341	6516216,60	5943846,12
342	6516309,61	5943835,26
343	6516369,67	5943822,66
344	6516432,35	5943828,34
345	6516460,89	5943848,27
346	6516517,36	5943909,79